

LEGENDA

- TUBULAÇÃO QUE DESCE
- TUBULAÇÃO QUE SOBES
- TUBULAÇÃO DE ÁGUA FRIA
- TUBULAÇÃO DE ÁGUAS PLUVIAIS
- TUBULAÇÃO DE ESGOTO SANITÁRIO
- TUBULAÇÃO DE VENTILAÇÃO
- ESGOTO SANITÁRIO
- ÁGUA FRIA VALVULA
- ÁGUA FRIA
- ÁGUA BRUTA RECALQUE
- ÁGUA POTÁVEL RECALQUE
- ÁGUA PLUVIAL
- CAIXA DE INSPEÇÃO ESGOTO/ÁGUAS PLUVIAIS
- CAIXA DE INSPEÇÃO ÁGUAS PLUVIAIS C/ GRELHA
- VALVULA DE BOMBA
- REGISTRO DE GAVETA
- VALVULA ESFERA
- REGISTRO DE PRESSÃO
- TORNEIRA DE LAVAGEM
- GRELHA HEMISFÉRICA
- PALO SECO
- PALO SIFONADO DE PVC
- NOMENCLATURA DA TUBULADAÇÃO
- DIAMETRO NOMINAL DA TUBULAÇÃO

DECLIVIDADES MÍNIMAS:

ESGOTO	TUBULAÇÕES ATÉ Ø75 (INCLUSIVE)	2%
ESGOTO	ACIMA DE Ø100	1%
ÁGUAS PLUVIAIS		1%

DIÂMETROS MÍNIMOS DAS TUBULAÇÕES

ESGOTO SECUNDÁRIO	Ø40mm
ESGOTO PRIMÁRIO	Ø50mm
RAMAL DE ÁGUA FRIA (DISTRIBUIÇÃO)	Ø1/2"
COLUNA DE ÁGUA FRIA	Ø3/4"
ÁGUAS PLUVIAIS	Ø75mm
DRENO DE AR CONDICIONADO	Ø1"

LOUÇAS E METAIS

CONFORME PROJETO DE ARQUITETURA

ESPECIFICAÇÕES DE MATERIAIS:

CONFORME PROJETO DE ARQUITETURA

ÁGUA FRIA POTÁVEL - TUBULAÇÕES E CONEXÕES	PVC MARROM
REDES NO INTERIOR DOS SANITÁRIOS	PVC MARROM
ÁGUA QUENTE - TUBULAÇÕES E CONEXÕES	PVC MARROM
REDES NO INTERIOR DOS SANITÁRIOS	PVC MARROM
ÁGUAS PLUVIAIS - TUBULAÇÕES E CONEXÕES	PVC SÉRIE "H"
COLUNAS E DISTRIBUIÇÕES	PVC SÉRIE "H"
TUBOS ENTERRADOS	PVC SÉRIE "H"
REDE ACIMA DE #150mm	PVC PBS OU VINILFORT
ESGOTO SANITÁRIO E VENTILAÇÃO - TUBULAÇÕES E CONEXÕES	PVC SÉRIE "H"
COLUNAS	PVC SÉRIE "H"
ESGOTO PRIMÁRIO E SECUNDÁRIO	PVC SÉRIE "H"
VENTILAÇÃO - DISTRIBUIÇÕES E COLUNAS	PVC BRANCO P/ ESGOTO

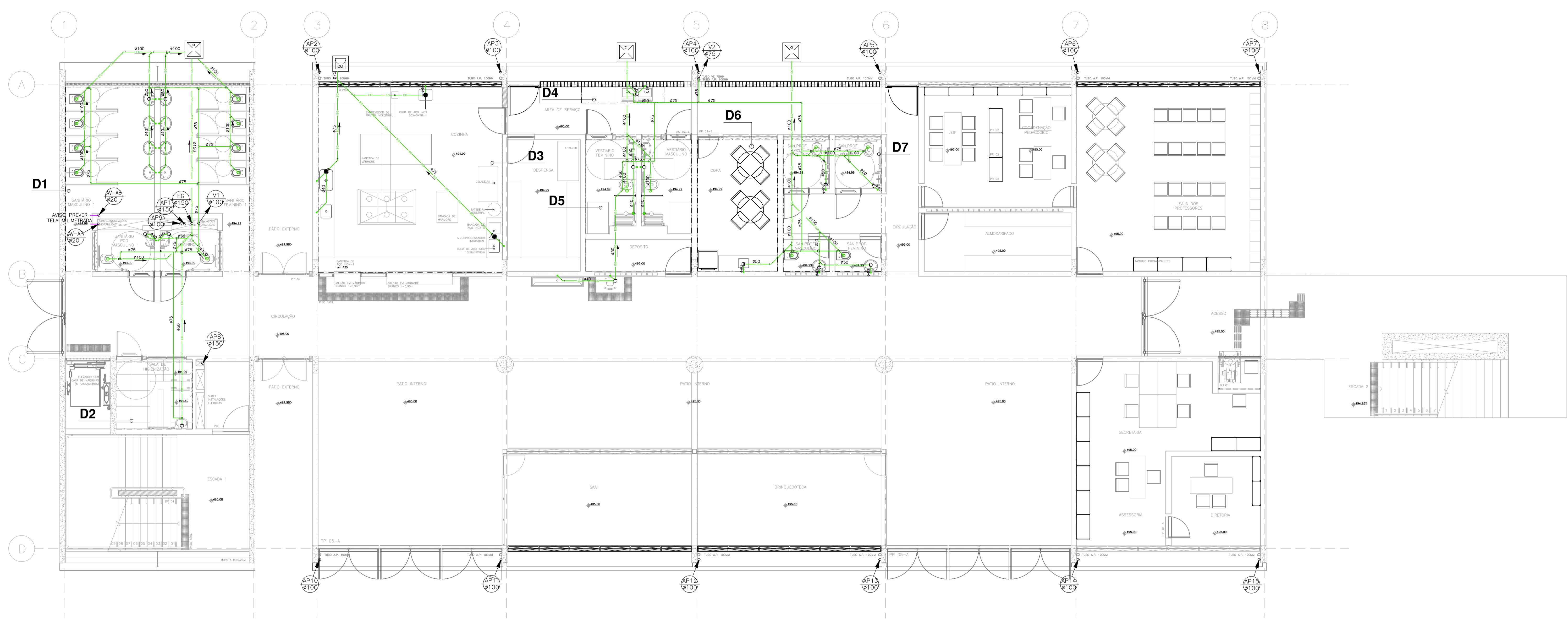

TÉRREO
ESC: 1/75

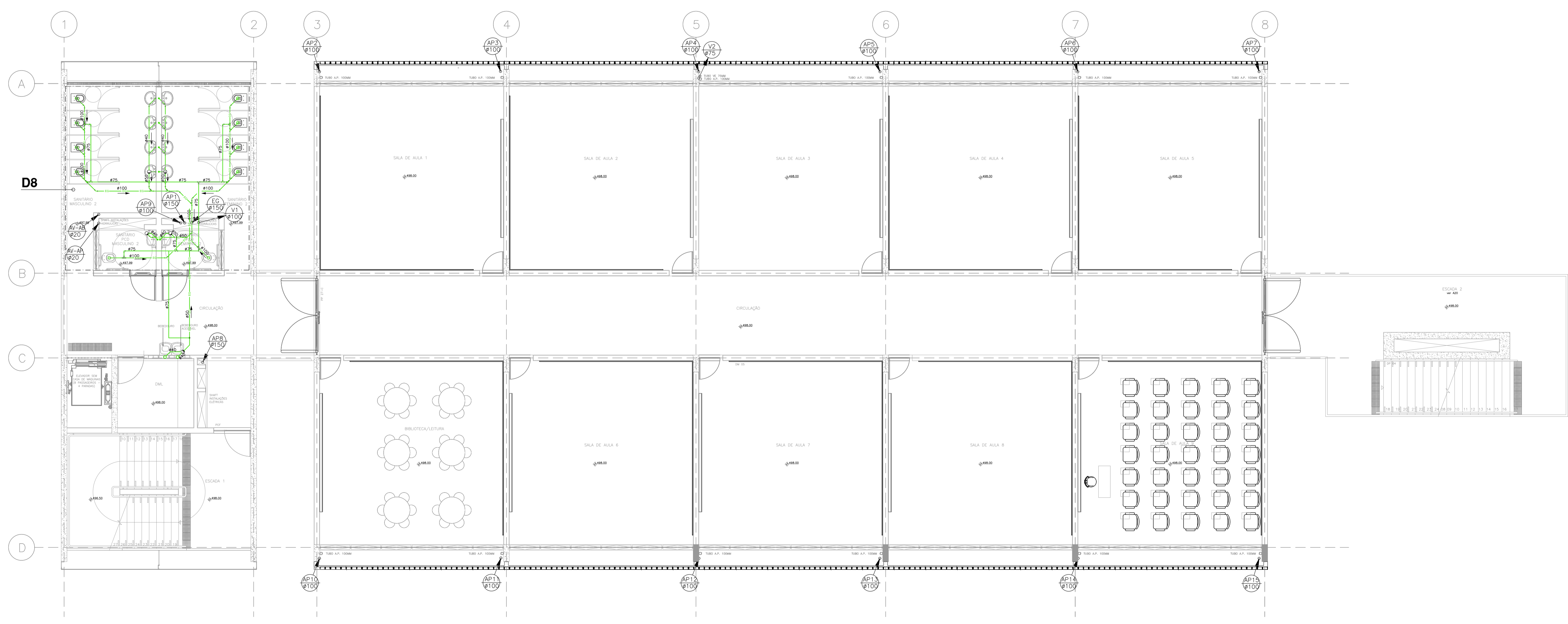

1º PAVIMENTO
ESC: 1/75

LEGENDA DE CORES

ÁREA DE TERRENO	VERDE
ÁREA DE PRODUÇÃO DA EDIFICAÇÃO	AMARELO
ÁREA EXTERNA PAVIMENTADA (IMPERMEÁVEL)	ROSA
ÁREA EXTERNA NÃO PAVIMENTADA (PERMEÁVEL)	VERDE
EXTENSÃO DE CARRIL (H=2-40m)	ROSA
EXTENSÃO DE MURO (H=2-40m)	ROSA
EXTENSÃO DE MURO DE ARRIMO (1,00m ≤ H ≤ 3,00m)	ROSA
EXTENSÃO DE MURO DE ARRIMO (H > 3,00m)	ROSA
MOVIMENTO DE TERRA - INTERIO (C/ TAÇA DE EMPOLAMENTO)	ROSA
MOVIMENTO DE TERRA - CORTE	ROSA

ÁREAS

DISCRIMINAÇÃO	ÁREA
ÁREA DO TERRENO / PERÍMETRO DO TERRENO:	13.313,22 m² / 737,70 m
ÁREA CONSTRUIDA TOTAL:	2.450,10 m²
ÁREA DE PRODUÇÃO DA EDIFICAÇÃO:	847,27 m²
ÁREA EXTERNA PAVIMENTADA (IMPERMEÁVEL):	1.722,16 m² (13%)
ÁREA EXTERNA NÃO PAVIMENTADA (PERMEÁVEL):	10.743,79 m² (81%)
EXTENSÃO DE CARRIL (H=2-40m):	226,70 m
EXTENSÃO DE MURO (H=2-40m):	000,00 m
EXTENSÃO DE MURO DE ARRIMO (1,00m ≤ H ≤ 3,00m):	000,00 m
EXTENSÃO DE MURO DE ARRIMO (H > 3,00m):	000,00 m
MOVIMENTO DE TERRA - INTERIO (C/ TAÇA DE EMPOLAMENTO):	2.347,20 m³
MOVIMENTO DE TERRA - CORTE:	6.317,85 m³

ESPECIFICAÇÕES

FUNDAÇÕES E MUROS DE ARRIMO	
ESTRUTURA	
TORRE D'ÁGUA - Ø = 00,00 m / H= 00,00 m	00,00x00,00 m²
PISOS EXTERNOS PAVIMENTADOS	000,00 m²
QUADRA - CONCRETO ARMADO	361,57 m²
ESTACIONAMENTO	712,92 m²
PAREDE DE REVERSAÇÃO - CIMENTADO	488,64 m²
CANALETAS (ÁGUAS PLUVIAIS) - C.A. 02	000,00 m
ENTRADA CAIXA DE ELETRICIDADE	
ENTRADA DE ÁGUA	
ENTRADA / ARRIMO DE GÁS	
ARRIMO DE LIXO	

REVISÕES

DATA:	VISTO:

EDIF 3
 DIVISÃO TÉCNICA DE PROJETOS - AVENIDA SÃO JOSÉ, 473 - 1º ANDAR CEP 01235-000 - TEL. 3337-0971
 DIRETOR: ARQUITETO FERNANDO A. TAIVARES
 CHEFE: ARQUITETO EDÉLDO SANDRES
 AUTOR DO PROJETO: ARQ. ELZANGELA KEILA DE ALMEIDA REX
 COLABORADORES: JOÃO MIGUEL ALVES DE MOURA E SILVA
 ARQ. RESP.: ELZANGELA KEILA DE ALMEIDA REX - CREA 59622/1586

METRO
 METRO ARQUITETOS ASSOCIADOS I.R. GERALMA JARDIM 681 BL. 11
 SÃO PAULO (01223-911) F. 11 3229 1211 METRO@METRO.COM.BR

ANÁLISE DE VIABILIDADE	ARQ. ELZANGELA KEILA DE ALMEIDA REX - CREA Nº 59622/1586	ASSINATURA
ANÁLISE DE ESTRUTURA	ENG. LUCIA F. LIMA - CREA Nº 080808860	
ANÁLISE DE ELETRICIDADE	ENG. VALDIR E. PETROSON - CREA Nº 081115144	
ANÁLISE DE HIGIENIDADE	ENG. JULIA SERRÃO - CREA Nº 86109880	
RESPONSÁVEL PELA COORDENAÇÃO	ARQ. GUSTAVO CESTONI - CREA Nº 59622/1586	

Nota: Os materiais a serem empregados na execução desse projeto deverão atender o Decreto nº 48.164, de 13 de março de 2007.

ESTE PROJETO ESTÁ DE ACORDO COM AS NORMAS E LEGISLAÇÃO RELATIVAS À ACESSIBILIDADE

PMSB - SIURB - EDIF
 PREFEITURA DA CIDADE DE SÃO PAULO - SECRETARIA DE INFRA-ESTRUTURA URBANA E OBRAS - DEPARTAMENTO DE EDIFICAÇÕES

EMEF PADRÃO EDIF 125, 17 MOD 2019

PROJETO EXECUTIVO DE HIDRÁULICA

TÉRREO E 1º PAVIMENTO - ESGOTO SANITÁRIO E ÁGUAS PLUVIAIS

H - 01 / 10